La lettre du mois de LA COMMUNE

NOVEMBRE 2026

Chères Communardes et chers Communards, la Commune vous propose le programme du mois de novembre que vous pourrez rendre encore plus vivant en venant aux réunions et soirées proposées.

Retrouvez le programme synthétique du mois en pièce jointe à cette lettre.

VIE DE LA COMMUNE LIBRE D'ALIGRE

Siège de l'association et du café: 3 rue d'Aligre 75012 Paris
Accueil (hors soirées) du mardi au vendredi : 15h à 18h et samedi : 13h à 18h
Adresse mail : lacommune.aligre@orange.fr Site Internet : cl-aligre.org
Instagram : @commune_libre_aligre Bluesky : @communelibrealigre.bsky.social
Chaîne YouTube : @LaCommuneLibredAligre

Réunion du prochain comité d'animation : Lundi 9 novembre à 19h
Venez avec vos idées, vos projets, vos propositions pour les mois à venir.

Prochaine réunion du collège : Lundi 16 novembre à 19h

Retrouvez toutes les infos sur les ateliers à la fin de cette lettre
ou directement en cliquant ici

ANNONCE

Figure militante du 12e arr.
et animateur des soirées
ciné-débat d'ATTAC 12e au café,
Bernard Tanchoux est parti militer au
paradis ce 13 octobre dernier.

La Commune lui rendra hommage
au café le mardi 24 novembre.

Voir ci-dessous

EXPOSITION : CORPUS LOCEN par Mike Rouault

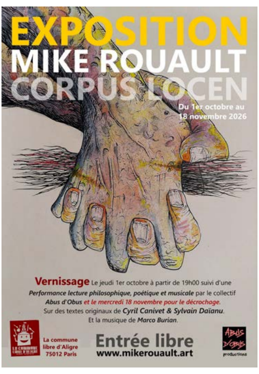
EXPOSITION
MIKE ROUAULT
CORPUS LOCEN
Du 1er octobre au 18 novembre 2026
Vernissage Le jeudi 1er octobre à partir de 19h00 suivi d'une Performance lecture philosophique, poétique et musicale par le collectif Abus d'Obus et le mercredi 18 novembre pour le décrochage.
Sur des textes originaux de Cyril Canivet & Sylvain Daïanu.
Et la musique de Marco Burian.
La commune libre d'Aligre 75012 Paris
Entrée libre
www.mikerouault.art
Abus d'Obus productions

Du 1er octobre au 18 novembre

DÉCROCHAGE
MERCREDI 18 NOVEMBRE
de 19h à 21h

Avec une lecture poétique,
philosophique et musicale par le
Collectif Abus d'Obus sur des textes
de Cyril Canivet & Sylvai Daïanu
et la musique de Marco Burian.

www.mikerouault.art

EXPOSITION : BABACAR BADIANE

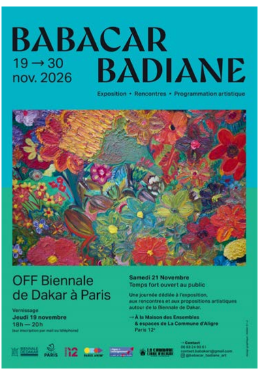
BABACAR BADIANE
19 → 30 nov. 2026
Exposition • Rencontres • Programmation artistique
OFF Biennale de Dakar à Paris
Vernissage
Jeudi 19 novembre
18h — 20h
Samedi 21 Novembre
Temps fort ouvert au public
Une journée dédiée à l'exposition, aux rencontres et aux propositions artistiques autour de la Biennale de Dakar.
→ À la Maison des Ensembles & espaces de La Commune d'Aligre
Paris 12e

Du 19 au 30 novembre 2026,
À l'occasion de la Biennale de Dakar
et de son OFF,
nous vous ouvrons une porte sur
l'univers de Babacar Badiane.

Vernissage le jeudi 19 novembre
de 18h à 20h

Le samedi 21 novembre, l'exposition
sortira aussi de ses murs dans la cour
et à la Maison des Ensembles avec
des artistes invités, un concert, des
performances et un DJ set.

Artiste autodidacte, il commence à peindre sur les murs de Paris avant de passer à la toile dans les années 1990. Depuis, il poursuit son travail librement, en faisant entrer dans ses œuvres les formes, les objets, les personnages et tout ce qui nourrit son regard. Rien n'est vraiment expliqué à l'avance. Certaines choses se montrent, d'autres se devinent. À chacun de regarder, de revenir sur une œuvre ou simplement de se laisser surprendre.

LA COMMUNE VA AU THÉÂTRE #1

Au **théâtre Traversière** voir **France-fiction**, une création écrite par Nicolas Robinet, mise en scène Tudual Gallic avec Léa Darmon-Raphoz, Grégoire De Chavanes, Nicolas Robinet.
Le spectacle aura lieu le jeudi 12 novembre 2026 à 20h (RDV 15 bis rue traversière à 19h50). **Les places seront vendues au café** par Dominique **le samedi 7 novembre de 12h à 13h** au prix de 10 euros.

LA COMMUNE VA AU THÉÂTRE #2

1. Nous verrons **Faust** un spectacle conçu par Roméo Castellucci **samedi 21 novembre** au théâtre de l'Odéon Place de l'Odéon. Nous nous retrouverons dans le hall à **19h30.**

2. Nous verrons **Œdipe Roi** d'après Sophocle, texte et mise en scène d'Eddy D'aranjo**, vendredi 27 novembre** aux Ateliers Berthier (1 rue André Suarès, métro Porte de Clichy ligne 14). **RDV à 19 heures** dans le hall du théâtre.
Les places pour les deux spectacles seront vendues au café de la Commune par Annick le **samedi 14 novembre de 11H30 à 13 heures** au prix de 9 euros .

ANNONCE ATELIER

Atelier graver estamper, apprendre la "kitchen gravure".
Utiliser une machine à pâtes, un rouleau à patisserie et une cuillère, etc.
À l'aide de supports divers : tétrapack, Rhénalon, lino ou soft cup.
Toutes ces matières à graver avec divers outils puis les estamper sur des papiers différents. Pour un atelier qui serait le mercredi de 13h30 à 15h.
Si vous êtes intéressé merci de contacter Jocelyne: jodomari51@gmail.com

SOIRÉES ET ÉVÉNEMENTS

RAPPEL : SAMEDI 31 OCTOBRE

LA COMMUNE LIBRE D'ALIGRE
CAFÉ ASSOCIATIF – 3 RUE D'ALIGRE 75012 PARIS
MOURAD MALKI & PHILIPPE DRAÏ
FAISEUR DE CHANSONS ET GUITARE
EN CONCERT
PERCUSSIONS
SAMEDI 31 OCTOBRE 19H30
ENTRÉE LIBRE – RESTAURATION SUR PLACE

CONCERT
MOURAD MALKI
& PHILIPPE DRAÏ
À 19h30
Mourad a démarré sa carrière
avec Renaud et Graeme Allwright
dans les années 70-80.
Auteur-compositeur à la fois
onirique et nostalgique, il nous
présentera son nouveau disque pop
et rock avec son vieux comparse
Phiippe. Avec une surprise pour
toutes les personnes présentes
Suivi d'un repas

VENDREDI 6 NOVEMBRE

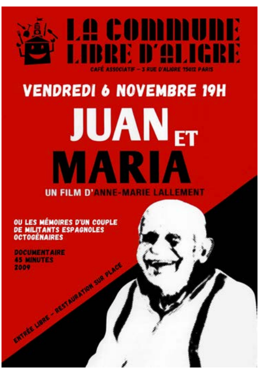
LA COMMUNE LIBRE D'ALIGRE
CAFÉ ASSOCIATIF – 3 RUE D'ALIGRE 75012 PARIS
VENDREDI 6 NOVEMBRE 19H
JUAN ET MARIA
UN FILM D'ANNE-MARIE LALLEMENT
OU LES MÉMOIRES D'UN COUPLE DE MILITANTS ESPAGNOLES OCTOGÉNAIRES
DOCUMENTAIRE
45 MINUTES
2009
ENTRÉE LIBRE – RESTAURATION SUR PLACE

PROJECTION DOCUMENTAIRE
JUAN ET MARIA
À 19h
Un film d'Anne-Marie Lallement
(2009 - 45 min)
"J'ai rencontré Juan et Maria
Guttierez au festival "Résistances"
de Foix en Juillet 2009. Juan allait
avoir 8O ans et venait d'écrire ses
mémoires militantes.
À sa demande, je suis allée chez
eux à Banat, petit village d'Ariége
et ai ramené ce film."
Suivi d'un repas

SAMEDI 7 NOVEMBRE

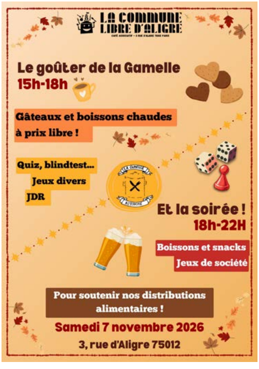
LA COMMUNE LIBRE D'ALIGRE
CAFÉ ASSOCIATIF – 3 RUE D'ALIGRE 75012 PARIS
Le goûter de la Gamelle
15h-18h
Gâteaux et boissons chaudes à prix libre !
Quiz, blindtest...
Jeux divers
JDR
LA GAMELLE AUTONOME
Et la soirée !
18h-22H
Boissons et snacks
Jeux de société
Pour soutenir nos distributions alimentaires !
Samedi 7 novembre 2026
3, rue d'Aligre 75012

GOÛTER DE LA GAMELLE

De 15h à 22h

Comme chaque année, l'association de cuisine de rue "la Gamelle Autonome" vous convie à son goûter plein de douceur(s) ! Venez partager un moment chaleureux pour soutenir leurs actions ! Au programme : boissons et gâteaux à prix libre et activités ludiques (15h-18h) puis soirée jeux de société et snacks (15h-22h). Une journée sous le signe du partage, de la douceur et de la bonne humeur !

DIMANCHE 8 NOVEMBRE

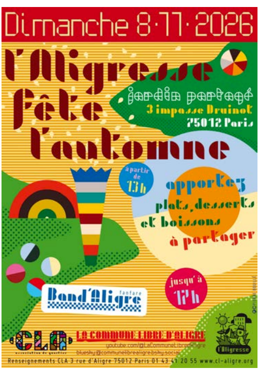
Dimanche 8·11·2026
l'Aligresse fête l'automne
jardin partagé
3 impasse Druinot
75012 Paris
à partir de 13h
apportez plats, desserts et boissons à partager
jusqu'à 17h
Band'Aligre fanfare
CLA association de quartier
LA COMMUNE LIBRE D'ALIGRE
youtube.com/@LaCommuneLibredAligre
bluesky@communelibrealigre.bsky.social
l'Aligresse
Renseignements CLA 3 rue d'Aligre 75012 Paris 01 43 41 20 55 www.cl-aligre.org

FÊTE D'AUTOMNE À L'ALIGRESSE

De 13h à 17h

On fête l'automne au jardin,
3 impasse Druinot

Apportez plats, desserts
et boissons à partager

Avec la présence
de la fanfare Bandaligre

JEUDI 12 NOVEMBRE

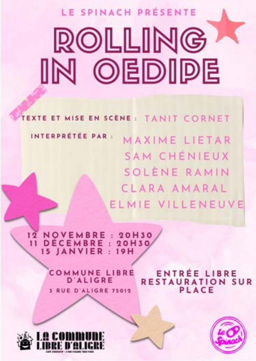
LE SPINACH PRÉSENTE
ROLLING IN OEDIPE
TEXTE ET MISE EN SCÈNE : TANIT CORNET
INTERPRÉTÉE PAR : MAXIME LIETAR
SAM CHÉNIEUX
SOLÈNE RAMIN
CLARA AMARAL
ELMIE VILLENEUVE
12 NOVEMBRE : 20H30
11 DÉCEMBRE : 20H30
15 JANVIER : 19H
COMMUNE LIBRE D'ALIGRE
3 RUE D'ALIGRE 75012
ENTRÉE LIBRE
RESTAURATION SUR PLACE
LA COMMUNE LIBRE D'ALIGRE
Le Spinach

THÉÂTRE

À 19h pour le repas
et à 20h30 :
ROLLING IN OEDIPE

La troupe du Spinach est de retour au café avec une nouvelle pièce inédite pour trois représentations.

Texte et mise en scène : Tanit Cornet
Avec : Maxime Lietar, Sam Chénieux, Clara Amaral, Solène Ramin et Elmie Villeneuve

Précédé d'un repas

Oedipe est le roi du lycée, il est en couple avec la coach des cheerleaders, il est respecté par tout le monde, bref tout semble aller pour le mieux. Mais c'est vrai que c'est le chaos dans le lycée, le monde semble tourner à l'envers. Alors Oedipe décide de mener l'enquête. Malheureusement, ce qu'il découvrira n'est pas ce à quoi il s'attendait...
Rolling in Oedipe est une parodie d'Oedipe Roi de Sophocle mélangeant mythologie grecque, comédie musicale et teen movies des années 2000.

VENDREDI 13 NOVEMBRE

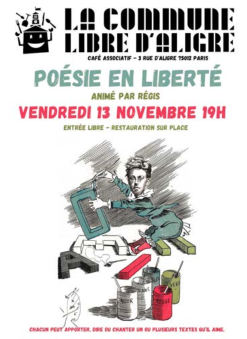
LA COMMUNE LIBRE D'ALIGRE
CAFÉ ASSOCIATIF – 3 RUE D'ALIGRE 75012 PARIS
POÉSIE EN LIBERTÉ
ANIMÉ PAR RÉGIS
VENDREDI 13 NOVEMBRE 19H
ENTRÉE LIBRE – RESTAURATION SUR PLACE
NOIR
BLANC
ROUGE
VERT
CHACUN PEUT APPORTER, DIRE OU CHANTER UN OU PLUSIEURS TEXTES QU'IL AIME.

POÉSIE EN LIBERTÉ

À 19h

Chacun peut apporter, dire ou chanter un ou plusieurs textes qu'il aime.

Suivi d'un repas

SAMEDI 14 NOVEMBRE

LA COMMUNE LIBRE D'ALIGRE
CAFÉ ASSOCIATIF – 3 RUE D'ALIGRE 75012 PARIS
CONFÉRENCE/DÉBAT AVEC L'HISTORIENNE
ANNIE LACROIX-RIZ
SAMEDI 14 NOVEMBRE 14H30
À PROPOS DU FILM "MOULIN"
ACTUELLEMENT AU CINÉMA
CAFE marxiste
ENTRÉE LIBRE
MOULIN

CONFÉRENCE / DÉBAT ANNIE LACROIX-RIZ

De 14h30 à 17h

Pour son retour au café, l'historienne Annie Lacroix-riz revient sur le film "Moulin" actuellement au cinéma.

L'occasion de revenir sur les décalages entre les réalités historiques et cette œuvre de fiction consacrée au résistant Jean Moulin.

SAMEDI 14 NOVEMBRE

2e CONFÉRENCE ANTICAPITALISTE INTERNATIONALE
Révoltes dans un monde en ébullition
Ramiro Manini
Roberto Sáenz
Shaï
Santiago Follet
Elsa Caudron
SAMEDI 14 NOVEMBRE - 18H
LA COMMUNE LIBRE D'ALIGRE - 3 rue d'Aligre, Paris 12
Entrée libre et restauration sur place
LA COMMUNE LIBRE D'ALIGRE
SoB Socialisme ou Barbarie
socialismeoubarbarie.com
socialismeoubarbarie
@SoBFrance

CONFÉRENCE / DÉBAT SOCIALISME OU BARBARIE

À 18h

2e Conférence Anticapitaliste Internationale : « Révoltes dans un monde en ébullition »
En présence, notamment,
de Roberto Saenz, dirigeant du courant international SoB,
de Ramiro Manini, économiste et auteur du Manifeste anticapitaliste pour l'Argentine et d'autres invité.e.s.
Suivi d'un repas

Un mouvement historique des lycéen·nes enflamme une colère sous-jacente en France en marquant la fin calamiteuse de la Macronie. En Espagne, la crise du logement déclenche un mouvement de milliers de personnes qui se retrouvent à occuper la Plaza del Sol.
Dans un monde polarisé, le scénario de crise climatique cohabite avec les énormes mobilisations pour le climat, la montée de l'extrême droite coexiste avec la résistance contre les gouvernements réactionnaires, comme en Argentine ou aux États-Unis. Les tendances conservatrices n'arrivent pas à faire taire les revendications du mouvement féministe et LGBTI+.
Dans le même sens, la guerre et le génocide retrouvent un mouvement de solidarité croissante aux quatre coins du monde avec les peuples de Palestine, du Liban et d'Iran.
Ce sont surtout les jeunes qui se mobilisent de plus en plus contre un capitalisme qui vole leur avenir, épuise la planète et opprime le vivant. Maroc, Sri Lanka, et maintenant France voient la Gen Z se soulever pour prendre son destin en main et passer à l'offensive.

MARDI 17 NOVEMBRE

LA COMMUNE LIBRE D'ALIGRE
CAFÉ ASSOCIATIF – 3 RUE D'ALIGRE 75012 PARIS
&
ATTAC PARIS 12e
MARDI 17 NOVEMBRE 19H
UNE CONFÉRENCE / DÉBAT DE BASTIEN GENET
COMMENT LE CAPITALISME TUE NOS AÎNÉ·ES
PISTES PERTINEMMENT IMPERTINENTES POUR UNE LUTTE ANTI-ÂGISTE INTERSECTIONNELLE ET ÉCOLOGISTE
ENTRÉE LIBRE – RESTAURATION SUR PLACE

CINÉ-DÉBAT D'ATTAC 12e

À 19h

Ce mois-ci, pas de projection documentaire, mais c'est Bastien Genet qui viendra nous présenter son nouvel ouvrage "Comment le capitalisme tue nos aîné.e.s" pour un moment d'échanges

Accompagné d'un repas

Le vieillissement n'est pas seulement une question d'âge : il est le produit de rapports de pouvoir. Trop souvent, la gériatrie et la gérontologie ignorent les déterminants sociaux du vieillissement et promeuvent un idéal de « bien vieillir » réservé aux plus privilégié·es. Cet essai défend l'idée que le capitalisme, en renforçant les inégalités de genre, mais aussi les inégalités économiques et sociales, fabrique le mal vieillir. À la croisée de la médecine, de la sociologie et de l'économie, il montre que l'âgisme et la « vieillophobie » ne peuvent être combattus indépendamment des luttes antiracistes, féministes, écologistes et anticapitalistes. À travers une vision résolument intersectionnelle, son ambition est simple : défendre le droit de toutes et tous à faire « bonne vieillesse » face à l'injonction du « bien vieillir ».

VENDREDI 20 NOVEMBRE

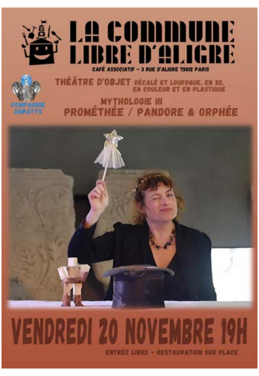
LA COMMUNE LIBRE D'ALIGRE
CAFÉ ASSOCIATIF – 3 RUE D'ALIGRE 75012 PARIS
COMPAGNIE 25WATTS
THÉÂTRE D'OBJET DÉCALÉ ET LOUFOQUE, EN 3D, EN COULEUR ET EN PLASTIQUE
MYTHOLOGIE III
PROMÉTHÉE / PANDORE & ORPHÉE
VENDREDI 20 NOVEMBRE 19H
ENTRÉE LIBRE – RESTAURATION SUR PLACE

THÉÂTRE D'OBJET

À 19h

"Prométhée, Pandore et Orphée"

Conférence mythologique,
héroïque et chaotique !
Spectacle d'objets, en sons, en 3D,
en couleurs et en plastique !

Par la Compagnie 25Watts

Suivi d'un repas

Après un premier tour d'horizon de l'antiquité grecque (Mythologies I&II), Sarah Fistol guide conférencière stagiaire dont la tête héberge un grain de folie fructueux et bien enraciné s'attaquera aux mythes d'Orphée, de Prométhée et de Pandore. Un décryptage des mythes féministe et dépoussiérant (pour ne pas dire décapant) mais aussi poétique, décalé, loufoque et instructif qui vous permettra de réviser vos classiques ou de les découvrir avec jubilation.

MARDI 24 NOVEMBRE

#GRÈVE FÉMINISTE
attac
PHOTO : ARNAUD CÉSAR VILETTE
HOMMAGE AU CAMARADE BERNARD TANCHOUX
LA COMMUNE LIBRE D'ALIGRE
MARDI 24 NOVEMBRE 19H30

HOMMAGE AU CAMARADE BERNARD TANCHOUX

À 19h30

La Commune rendra un hommage joyeux au camarade Bernard.

Si vous souhaitez lire, dire, évoquer, chanter, projeter à cette occasion merci de nous en informer par avance à notre adresse : lacommune.aligre@orange.fr avec pour objet du mail "Hommage Bernard"

"Militant des premières heures de l'association, Bernard était de toutes les luttes, locales comme globales. Il était très investi dans son comité local de Paris 12e comme dans les différents comités inter-orgas (« 12 en lutte », l'Alliance écologique et sociale Paris, la Convergence des services publics, notamment) qu'il animait avec ferveur. Bernard était de toutes les réunions, de tous les piquets de grève, de toutes les manifestations, son drapeau Attac dans une main, sa banderole AES 75 dans l'autre. Il avait contribué à l'aventure des Rosies avec enthousiasme et cherchait à faire du lien partout où c'était possible. Car il croyait fort en l'un des slogans chers à notre association : « Attac, ça fait du lien par où ça passe ».
Figure militante de l'association, Bernard était un camarade d'une gentillesse, d'une bienveillance et d'une générosité rares et précieuses pour nos luttes. Merci Bernard d'avoir transmis ta flamme de l'engagement toujours avec le sourire et le poing levé. Car tu croyais véritablement au pouvoir de la joie et de la camaraderie pour faire émerger un monde juste et soutenable. Ce monde pour lequel tu t'es mobilisé chaque jour, jusqu'au dernier. Tu nous manqueras Bernard." (ATTAC)

JEUDI 26 NOVEMBRE

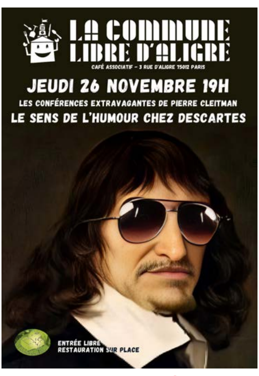
LA COMMUNE LIBRE D'ALIGRE
CAFÉ ASSOCIATIF – 3 RUE D'ALIGRE 75012 PARIS
JEUDI 26 NOVEMBRE 19H
LES CONFÉRENCES EXTRAVAGANTES DE PIERRE CLEITMAN
LE SENS DE L'HUMOUR CHEZ DESCARTES
ENTRÉE LIBRE
RESTAURATION SUR PLACE

CONFÉRENCE / DÉBAT

À 19h

Présenté par Rencontre et Débats Autrement :
Les Conférences extravagantes
de Pierre Cleitman
LE SENS DE L'HUMOUR
CHEZ DESCARTES
Entre stand-up humoristique et conférence traditionnelle, Pierre Cleitman déroule tout au long de ses conférences extravagantes un mélange irrésistible de réflexions sérieuses et de divagations délirantes.
Suivi d'un repas

SAMEDI 28 NOVEMBRE

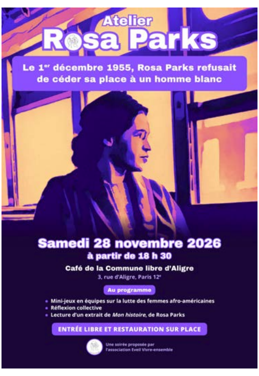
Atelier
Rosa Parks
Le 1er décembre 1955, Rosa Parks refusait de céder sa place à un homme blanc
Samedi 28 novembre 2026
à partir de 18 h 30
Café de la Commune libre d'Aligre
3, rue d'Aligre, Paris 12e
Au programme
Mini-jeux en équipes sur la lutte des femmes afro-américaines
Réflexion collective
Lecture d'un extrait de Mon histoire, de Rosa Parks
ENTRÉE LIBRE ET RESTAURATION SUR PLACE
Une soirée proposée par l'association Eveil Vivre-ensemble

ATELIER ROSA PARKS

À 18h30

Un atelie ludique et instructif
par l'association
Éveil & Vivre Ensemble
qui fait de la cuisine de rue au café
deux fois par mois.

Une bonne occasion de les
rencontrer et découvrir leur travail

Suivi d'un repas

Le 1er décembre 1955, à Montgomery (Alabama), Rosa Parks refusait de céder sa place à un passager blanc dans un bus. Ce geste, devenu l'un des symboles de la lutte pour les droits civiques, sert de point de départ à la soirée.
Au programme : des mini-jeux en équipes pour découvrir les femmes afro-américaines qui ont porté ce combat, un quiz final sur Kahoot!, un temps de réflexion collective et, pour clore la soirée, la lecture d'un extrait de "Mon histoire" de Rosa Parks.

ATELIERS

Pour participer aux ateliers, l'adhésion pour soutenir la Commune est requise, à partir de 5 euros par an.

Atelier dessin : tous les mardis de 15h à 17h30

Atelier d'écriture : tous les mercredis de 15h à 17h30
« Les mots en vadrouille ». Des mots pour dire, des mots pour rire, des mots qui s'enchaînent sans peine, qui s'appellent et s'interpellent, des mots quoi ! Qu'on murmure, qu'on crie et qu'on partage en lisant.

Atelier ordinateur, initiation et réparation :
Tous les vendredis et samedis après-midi entre 15h et 17h.
Venez pendant l'accueil au café pour résoudre un problème ou en apprendre plus, **sauf si événement concomitant.**

Atelier vélo : mercredi 4 novembre et vendredi 20 novembre de 18h30 à 20h
Devant la porte de la Petite Mairie sur la **place d'Aligre**, venez vous initier aux gestes d'entretien et acquérir quelques notions de réparation de votre engin préféré. Les outils nécessaires seront disponibles et vous pourrez trouver quelques pièces détachées, à prix libre.

L'ALIGRESSE :

Le jardin de l'Aligresse est toujours ouvert les mercredis de 11h à 13h et tous les samedis de 14h à 16h (sauf en cas de pluie, ou autres intempéries). Venez avec vos déchets organiques pour qu'ils soient ajoutés au compost du jardin.
3, impasse Druinot (M° Faidherbe Chaligny, Gare de Lyon ou Ledru Rollin).

LA GAMELLE

Cette association prépare dans nos locaux des repas avec des invendus pour les personnes qui ont faim ou ont du mal à s'alimenter correctement, que ce soit dans la rue ou chez eux.
Ses bénévoles viennent le samedi matin préparer des repas maisons dans la bonne humeur grâce à des invendus (bio) et à un coup de main des maraîchers d'Aligre.
N'hésitez pas à venir éplucher quelques carottes en joyeuse compagnie, avant de partir avec eux sur la place Henri Frenay, à la rencontre des bénéficiaires et de participer à une vie de quartier pour toutes et tous.
Contact et inscription par mail : gamelleautonome@gmail.com

ÉVEIL - VIVRE ENSEMBLE

Association qui lutte pour le vivre-ensemble.
A ce titre, elle réalise deux types d'action. D'une part, elle intervient en milieu scolaire et hors temps scolaire pour sensibiliser son public sur les thèmes qui lui tient à cœur : le racisme, le sexisme, la LGBTphobie, la laïcité et le harcèlement scolaire.
D'autre part, un dimanche sur deux, elle prépare des paniers repas au café de la Commune et les distribue à Châtelet.
N'hésitez pas à nous contacter à contacts@eveil-vivre-ensemble.org pour plus d'informations.